

Caixa de Inspeção

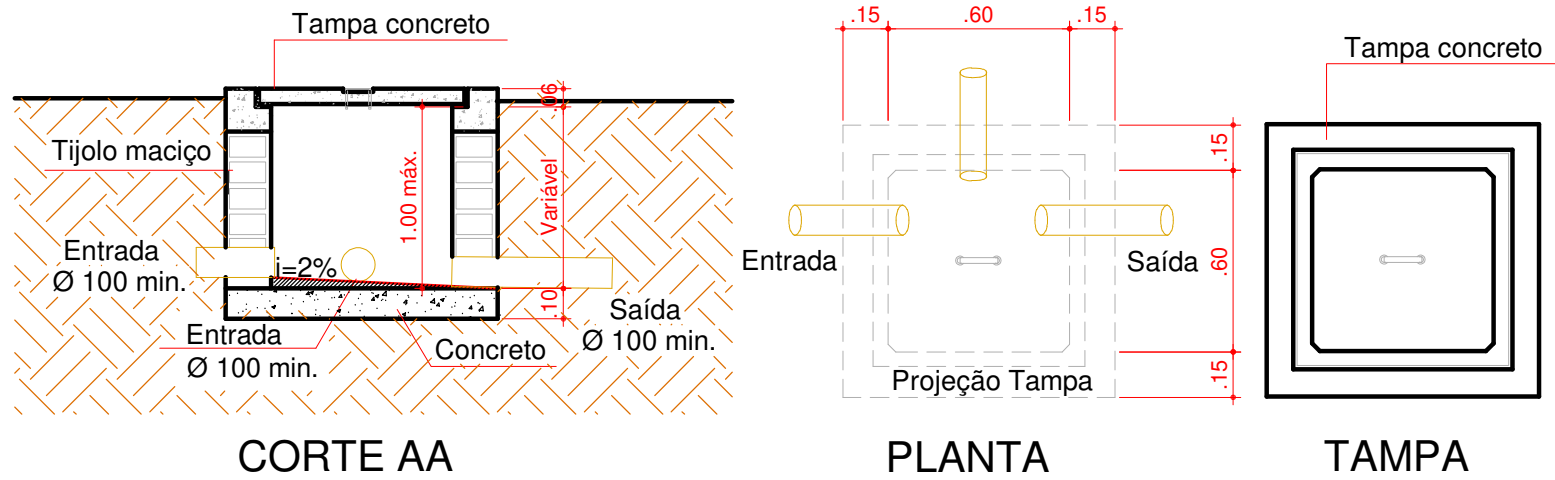

LEGENDA	
	Caixa Sifonada c/ ralo
	Caixa de Gordura
	Caixa de Inspeção
	Coluna de Água Fria
	Coluna de Ventilação

OBSERVAÇÕES:

Sifonar todas as saídas de pias, lavatórios, tanques de lavar roupas e máquinas de lavar. Utilizar conexões azuis com bucha latão para acoplamento com peças metálicas como: registros, torneiras, válvulas, hastes de chuveiro.

Aprovações:

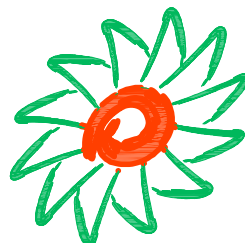

AMMOC

Rua Roberto Trompowski, 68 - 2º andar / Tel: 49 3522-2800 - www.ammoc.org.br - e-mail: ammoc@ammoc.org.br - Joaçaba/SC

PREFEITURA MUNICIPAL DE OURO

Obra:

REFORMA DA UNIDADE BÁSICA DE SAÚDE (UBS) CENTRAL

Local da Obra: RUA GOVERNADOR JORGE LACERDA, BAIRRO CENTRO - OURO / SANTA CATARINA

Conteúdo:

- PLANTA BAIXA HIDROSSANITÁRIA: PAVIMENTO SUPERIOR
- DETALHE HIDRÁULICO EM PERSPECTIVA: H2
- DETALHES CONSTRUTIVOS

Responsável Técnico:

Ana Júlia U. de Carvalho - Eng. Civil - CREA-SC 105.295-8
André Brito Dotti - Eng. Civil - CREA-SC 162.237-5
André Felipe Kasteller - Eng. Civil - CREA-SC 201.019-5
Camila Zagonel - Eng. Civil - CREA-SC 112.963-0
Denir Narcizo Zulian - Eng. Civil - CREA-SC 50.805-8
Felipe L. Parisoto - Eng. Agrônomo - CREA-SC 183.059-9
Max Mooshammer - Eng. Civil - CREA-SC 139.164-0
Suellen Karine Cervelin - Eng. Civil - CREA-SC 166.933-0

Quaisquer alterações consulte os responsáveis técnicos:

Assinatura Responsável Técnico

Assinatura Prefeito(a) Municipal

Desenho:

Data:

Escala:

Área Total:

ANDRÉ DOTTI

NOVEMBRO / 2025

Indicada (s)

605,62 m²

HIDROSSANITÁRIO

HID
02/02

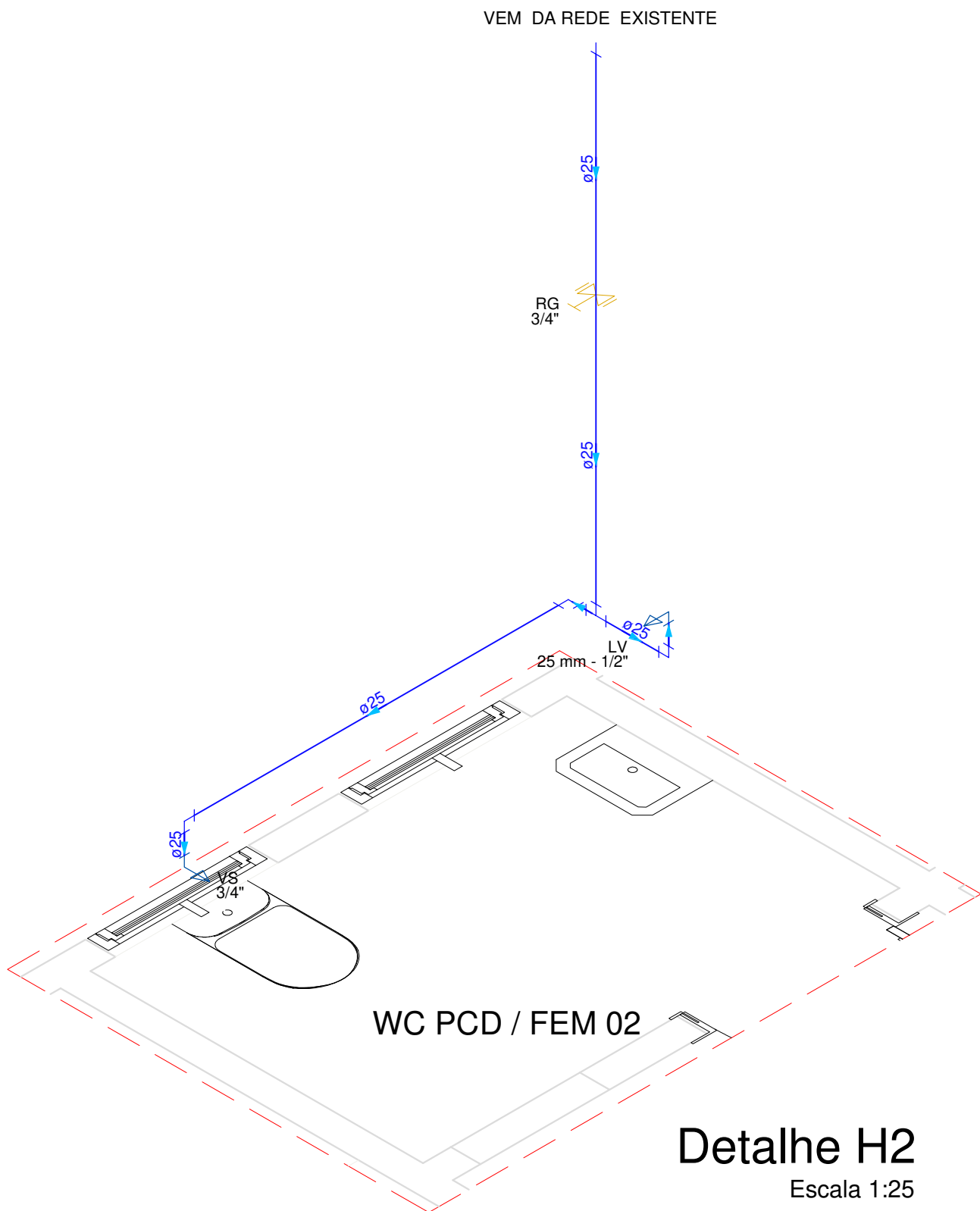
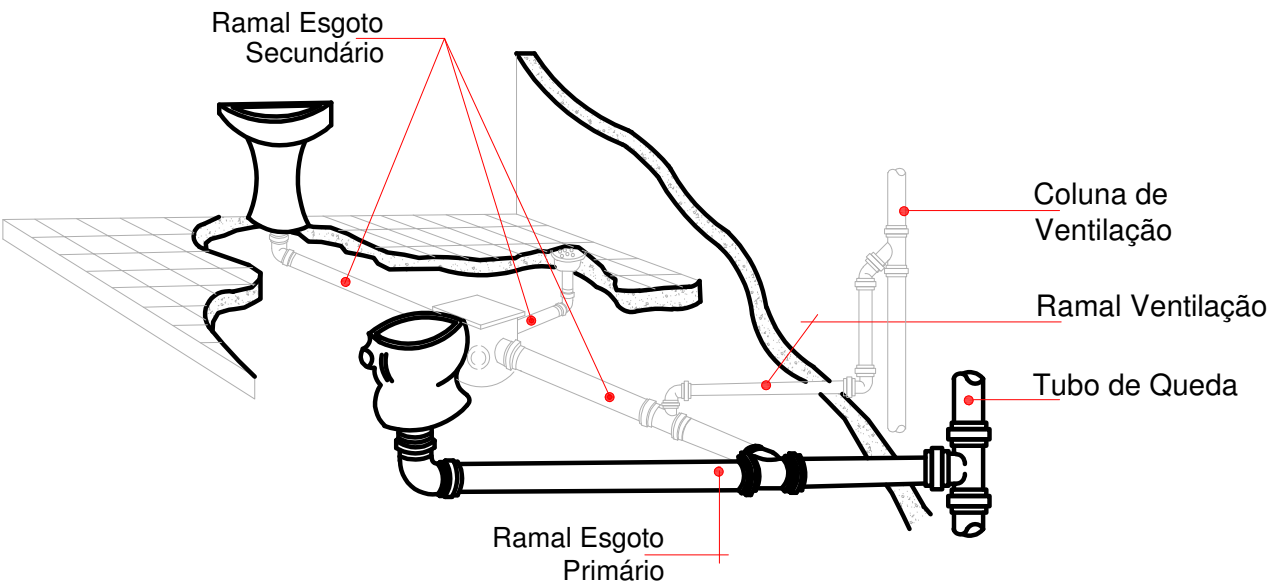
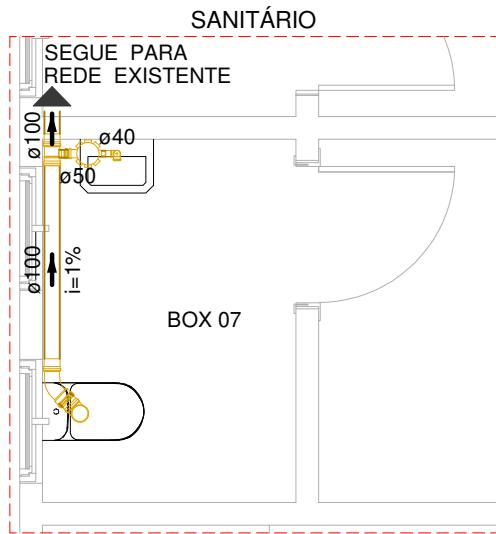
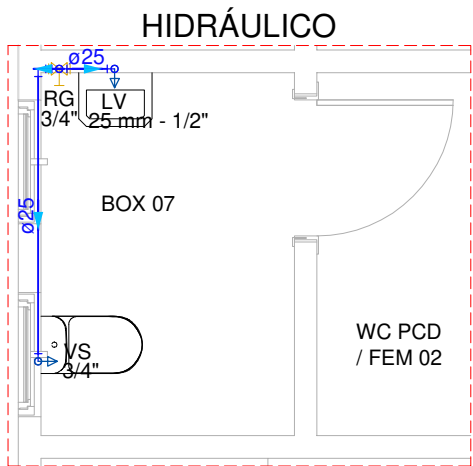

Detalhe H2

Escala 1:25